

第156回 日商 2 級解答速報

第 1 問 (20点)

	仕		訳	
	借 方 科 目	金 額	貸 方 科 目	金 額
1	不 渡 手 形	802,000	当 座 預 金	802,000
2	買 掛 金	1,800,000	当 座 預 金	1,764,000
			仕 入	36,000
3	繰 延 税 金 資 産	3,000	法 人 税 等 調 整 額	3,000
4	建 物 減 価 償 却 累 計 額	11,520,000	建 物	24,000,000
	減 価 償 却 費	560,000		
	未 決 算	11,920,000		
5	株 式 申 込 証 拠 金	30,000,000	資 本 金	15,000,000
			資 本 準 備 金	15,000,000
	当 座 預 金	30,000,000	別 段 預 金	30,000,000

仕訳 1 組につき 4 点。合計20点。

仕訳 4 は以下も正解とする。

4	減 価 償 却 費	560,000	建 物 減 価 償 却 累 計 額	560,000
	建 物 減 価 償 却 累 計 額	12,080,000	建 物	24,000,000
	未 決 算	11,920,000		

この解答の著作権は T A C (株) のものであり、無断転載・転用を禁じます

第2問 (20点)

問1

満期保有目的債券

日付			摘要	借方	日付			摘要	貸方
X1	4	1	前期繰越	4,900,000	X2	3	31	有価証券利息	5,000
	10	1	普通預金	4,060,000		3	31	次期繰越	8,975,000
X2	3	31	有価証券利息	20,000					
				8,980,000					8,980,000

その他有価証券

日付			摘要	借方	日付			摘要	貸方
X1	4	1	前期繰越	21,330,000	X1	4	1	その他有価証券評価差額金	2,330,000
	5	10	普通預金	1,250,000		11	20	当座預金	1,337,500
	7	15	普通預金	3,200,000		12	31	当座預金	2,500,000
X2	3	31	普通預金	31,500,000	X2	3	31	子会社株式	31,500,000
	3	31	その他有価証券評価差額金	4,262,500		3	31	次期繰越	23,875,000
				61,542,500					61,542,500

問2

有価証券利息

¥55,500

投資有価証券売却 (益)

¥460,000

問3

のれん

¥900,000

1つにつき2点。合計20点。

第3問 (20点)

連 結 貸 借 対 照 表			
X3年 3 月31日			
(単位：千円)			
資 産 の 部			
現 金 預 金	(455,600)
売 掛 金	(516,000) ②
貸 倒 引 当 金	△(5,160)
商 品	(424,900) ②
前 払 費 用	(12,000) ②
建 物	(334,000)
建物減価償却累計額	△(115,800) ②
備 品	(150,000)
備品減価償却累計額	△(74,000) ②
土 地	(419,000) ②
の れ ん	(113,600) ②
資 産 合 計	(2,230,140)
負 債 の 部			
買 掛 金	(136,000)
未 払 金	(23,000) ②
退職給付に係る負債	(98,600) ②
負 債 合 計	(257,600)
純 資 産 の 部			
資 本 金	(700,000)
資 本 剰 余 金	(440,000)
利 益 剰 余 金	(596,580)
非 支 配 株 主 持 分	(235,960) ②
純 資 産 合 計	(1,972,540)
負 債 純 資 産 合 計	(2,230,140)

○印…予想配点

この解答の著作権はTAC(株)のものであり、無断転載・転用を禁じます

第4問 (20点)

仕 掛 品					(単位：円)				
月 初 有 高 ②	(3,520,000)		完 成 高 ②	(17,380,000)	
直 接 材 料 費 ④	(10,490,000)		月 末 有 高	(3,650,000)	
直 接 労 務 費 ④	(3,380,000)						
製 造 間 接 費 ④	(3,640,000)						
		(21,030,000)					
							(21,030,000)

月 次 損 益 計 算 書					(単位：円)				
I 売 上 高									22,740,000
II 売 上 原 価									
月 初 製 品 有 高	(1,400,000)						
当 月 製 品 製 造 原 価	(17,380,000)						
合 計	(18,780,000)						
月 末 製 品 有 高	(1,200,000)						
原 価 差 異 ②	(70,000)		(17,650,000)		
売 上 総 利 益					②	(5,090,000)	

(以下略)

○印…予想配点

第5問 (20点)

ア	売 上 総 ・ 貢 献 ・ 経 常	③
①	1,520,000	③
②	1,900,000	③
イ	比例して ・ 反比例して ・ 関係なく	③
③	228,000	③
④	3,400,000	③
⑤	228,000	①
⑥	396,000	①

○印…予想配点

この解答の著作権はTAC(株)のものであり、無断転載・転用を禁じます

(注意) 解答速報はTAC(株)が独自の見解に基づき、サービスとして情報をご提供するものです。本試験の結果等(合格基準点・可否)について保証するものではありません。尚、解答速報の内容につきましては予告なく変更する場合がございますので、予めご了承ください。

簿記2級を学習された皆様

ここが魅力!

簿記1級!

ビジネスで簿記を使いこなすには、
本質を知る学習がより有効で、1級はまさに最適です。

**2級と1級の学習内容はつながりも深く、学習もしやすいため
最高峰の1級にチャレンジすることをオススメします!**

簿記1級を学習して簿記の本質を知れば、仕事の幅が広がる!

ビジネスに経営者の視点を!

会社にとって重要な資金の流れを表す「キャッシュ・フロー計算書」を学習。また、数値データを基に、今後の戦略を練るために必要な「意思決定会計」を学習します。

会計的視点で未来を予想しながらビジネスに取り組めます。

「なぜ、こうなる?」の 視点をビジネスに活かすことができる!

簿記2級までは財務諸表作成のためのルールを理解し、あてはめていくという、パズル思考が重要でした。簿記1級では、なぜ、そのルールが当てはまるのか、その背景を理解することが求められます。この本質を捉える思考をビジネスで活かすことができます。

簿記2級で「知っている」から 簿記1級で「使いこなす」レベルへ!

新しくなった簿記2級の学習範囲も含め、ビジネスで簿記を使いこなすためには、簿記1級の本質を理解する学習がさらに有効です。

日商簿記検定
**1級
合格**

他の会計・ビジネス資格の 大きなアドバンテージになる!

1級の知識があれば、公認会計士、税理士といった会計資格の学習で大きなアドバンテージになります。学習を有利に進め、更なるステップアップへ!

「簿記1級を取得するメリット」を動画でご紹介! (TAC公式YouTube)

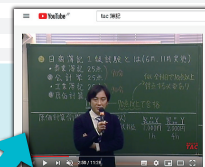

視野を大きく広げられる**1級対策は、TACにおまかせください!**

2021年11月試験に向けて、1年じっくり基礎・応用の2回転学習ができる

2020年11月・12月学習スタートの「1年コース」がオススメ!

コース詳細は裏面をご覧ください



1級ステップアップ2011(a)

TACがおすすめの簿記1級対策コースはこちら!

2021年11月合格目標

1級合格本科生 (全83回)

1級のための2級復習講義なし

早期理解できるベーシック、応用力をつけるアドバンス講義で合格を目指す!

2級
復習講義
(全12回)※

ベーシック講義(全44回)・アドバンス講義(全28回)

学習内容を基礎と応用に分けて2段階で学習

+

的中答練(全10回)

全国公開模試(全1回)

総仕上げ・本試験の予想問題演習

※2級に不安がある方は「1級のための2級復習講義」からの受講がおすすめです。

ここが
TAC!

- ・ベーシック講義で1級の大枠を半年でつかめる!
- ・アドバンス講義で基礎をもう一度、応用部分を深掘りして実力をつける!
- ・本試験予想問題を解きながら総仕上げができる!

●1級合格本科生(全83回)受講料

TAC簿記検定講座は「入会金¥10,000(税込)免除講座」です。

★一般教育訓練給付制度対象コース

Webフォロー標準装備
教室講座
ビデオブース講座

通常
受講料

¥177,000

2級本科生なら
15%OFF

¥150,450

Web通信講座

通常
受講料

¥165,000

2級本科生なら
15%OFF

¥140,250

※2019年度・2020年度目標の2級本科生(3・2級ステップ合格本科生や2級ダイレクト合格本科生も含む)であれば、「日商簿記ステップアップ割引」により、15%割引となります(11/13(金)~1/31(日)まで)。
※DVD通信講座もあります。 ※上記受講料は、教材費・10%税込です。

「1級のための2級復習講義」付本科生は、2020年10/1(木)~12/27(日)まで早割キャンペーン実施中!! 詳しくはTACホームページをご覧ください。

2021年11月合格目標

1級合格本科生 学習スケジュール

2級合格発表後
12・1月からの学習法

2級の合格発表後の12月・1月から学習したい!

そのような方は、2021年1/7(木)~開講の商会Ⅱ、工原Ⅱからの受講もできます。 ※先行クラス(水道橋校・渋谷校)の開講日は異なります。

教室講座

2021年
1/7
(木)~

商会Ⅱ、工原Ⅱからの
学習スタート

商会Ⅰまたは工原Ⅰは
ビデオブースで並行して受講※

3/15(月)~

もう一方の科目がスタート!
日程通り週2回ペースで受講

※本科生標準装備のWebフォローでの視聴もオススメです。

学習スケジュール
のご相談
も下記に
お気軽に
どうぞ

・ビデオブース講座
・Web通信講座
・DVD通信講座

学習ペースの目安としては

週2~3回で講義を受講、疑問点はメール(通信メディアのみ)や電話でしっかり解消!

教室講座 開講校舎

水道橋校・新宿校・池袋校・渋谷校・八重洲校・横浜校・名古屋校・梅田校・広島校・福岡校

※ビデオブース講座については、上記以外のTAC各校舎でもご受講いただけます。

次の2月試験に向けて2級に再チャレンジ!

2級上級合格本科生(全20回)



▶「網羅型完全予想問題集2020年版(TAC出版)」を解いてから講義を視聴いただくスタイルです。詳しくはTACホームページをご覧ください。

TACの2級受験経験者向けコースです。

本試験レベルの問題で50点以上得点できる方を対象に、本試験レベルの問題を解きながら様々な出題パターンを習得、同時に論点を横断的に見ることで、知識の総整理をします。

※再受講割引とは「2級合格本科生」、「2級ダイレクト合格本科生」、「3・2級ステップ合格本科生」、「2級上級合格本科生」を受講された方がご利用いただけます。(合格テキスト・トレーニング・網羅型完全予想問題集は含まれません。)

12/8

(火)より
視聴開始!

学習
メディア

■ビデオブース講座
■Web通信講座

受講料
(10%税込)

通常
受講料 ¥66,000
再受講割引
受講料 ¥39,900

各コースの詳細は、簿記検定講座パンフレット・TACホームページをご覧ください。

パンフレットのご請求・お問い合わせは、TACカスタマーセンターまで

0120-509-117

※携帯電話からもご利用になれます。

受付
時間 10:00~17:00
(平日・土・日・祝)

TAC簿記検定講座
ホームページ

TAC 簿記 検索

TAC簿記検定講座
公式Twitter

~試験やTACの最新情報発信!~

