情報処理技術者
情報処理安全確保支援士

模擬試験のご案内

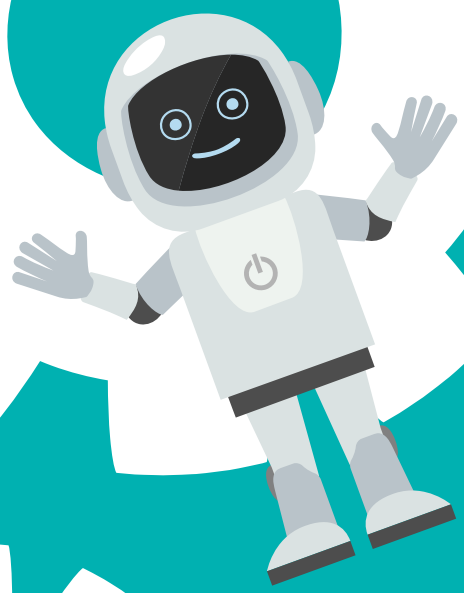

2026年
秋期／後期
試験対策

2026年秋期試験対策

- IP ITパスポート
- SG 情報セキュリティマネジメント
- FE 基本情報技術者

2026年後期試験対策

- AP 応用情報技術者
- DB データベーススペシャリスト
- PM プロジェクトマネージャ
- AU システム監査技術者
- SC 情報処理安全確保支援士

詳細は中面をご覧ください。

学校様向け価格で
ご提供いたします。

知の世紀を拓く
TAC

046-0202-1021-15

TAC模擬試験の特長

1 最新の予想問題「模擬試験」のご提供

経験豊富な講師陣による本試験問題の徹底分析をもとにした最新予想問題をご提供いたします。基本情報技術者や応用情報技術者の科目B問題をはじめ、選択問題にも対応しています。

問題

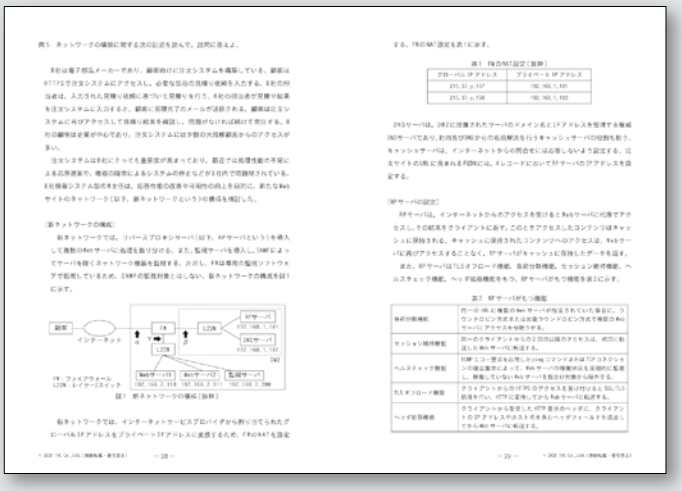

<応用情報技術者試験公開模試　科目B問題>より一部抜粋

2 詳細な「解答解説冊子」のご提供

TACの模擬試験解説は、解答のみでなく、各問毎に詳細な解説をご提供いたします。そのため1問ずつ確実に理解でき、合格するために必要な実力を身につけることができます。また模擬試験受験により自分自身の弱点を明確にし、詳しい解説で復習することで、合格をより確実なものにできます。

解答解説

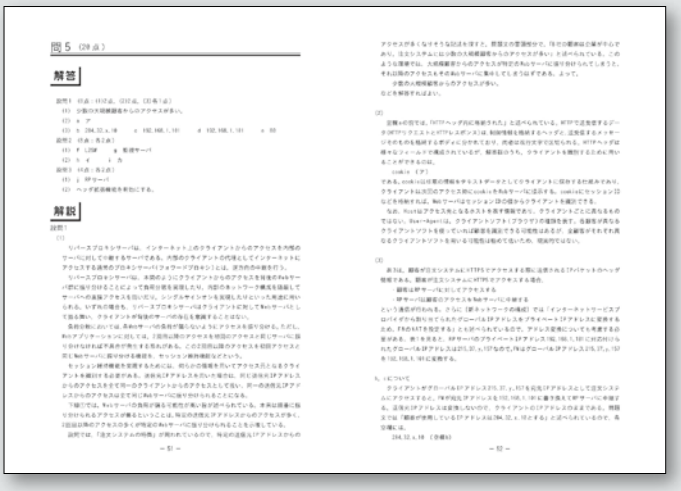

<応用情報技術者試験公開模試　科目B問題解説>より一部抜粋

3 貴校の開講講座に合わせた「科目B問題のみ」のご提供

IPA（情報処理推進機構）に認定された科目A試験免除講座を実施している貴校のために、科目B問題のみの販売もご用意しております。ぜひご利用ください。

※「基本情報技術者」のみのご提供です。
※解答解説冊子には科目A問題部分も含まれています。

ご注意ください 今回ご案内いたします「ITパスポート」「情報セキュリティマネジメント」「基本情報技術者」の模試は以前販売した「2026年秋期 情報処理技術者模擬試験」と同一の問題となっております。過去に同模試をご採用いただいている場合は、重複してのご購入となりますので、ご注文の際はご確認いただけますと幸いです。

価格表

※下記価格表は消費税が含まれます。

2026年秋期／後期試験対策 模擬試験		
試験区分	定価（10%税込）	提供価格（10%税込）
ITパスポート	1,540円	1,080円
情報セキュリティマネジメント	1,700円	1,190円
基本情報技術者	2,100円	1,470円
基本情報技術者（科目A試験免除）	1,100円	880円
応用情報技術者	3,200円	2,240円
データベーススペシャリスト	5,000円	3,500円
プロジェクトマネージャ	5,500円	3,850円
システム監査技術者	5,500円	3,850円
情報処理安全確保支援士	5,000円	3,500円

※バックナンバーもお取り扱いしております。詳細につきましてはお問い合わせください。

模擬試験

学校様向け価格でご提供いたします

Web模試のご案内

基本情報技術者試験、情報セキュリティマネジメント試験は、PC上で受験する「Web模試」をご用意しております。詳細は同封しております専用案内書をご確認ください。

模擬試験のご案内

本試験でズバリ的中しました!

TACは1985年の情報処理講座開講以来、本試験問題を分析してデータを蓄積しています。その分析結果を踏まえて、直前の予想問題「公開模試」を作成しています。本試験で的中した問題を一部ご紹介いたします。

AP 応用情報技術者 令和7年度 秋期試験

午前試験

TAC公開模試	本試験問題	的中したテーマ
問17	問18	デッドロック
問30	問26	BASE特性
問33	問34	スパニングツリー
問31	問35	ビット誤り率
問36	問41	情報セキュリティの特性
問80	問80	労働施策総合推進法

TAC公開模試 問2

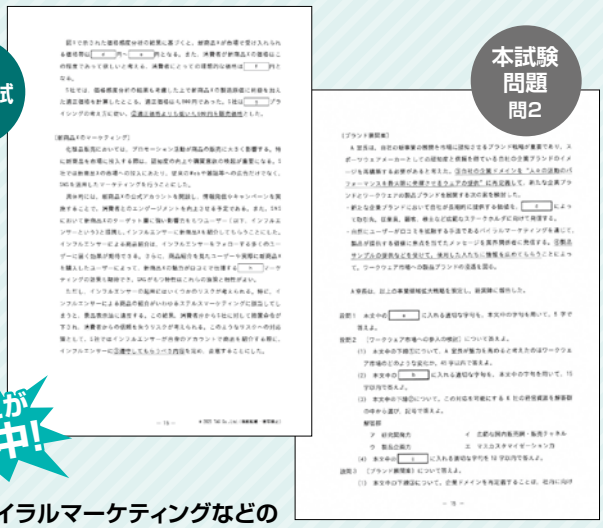

本試験問題 問2

ここが的中!

パイラルマーケティングなどの
ブランディング・マーケティング手法

SC 情報処理安全確保支援士

午前Ⅱ試験 令和7年度 秋期試験

TAC公開模試 問7

本試験問題 問4

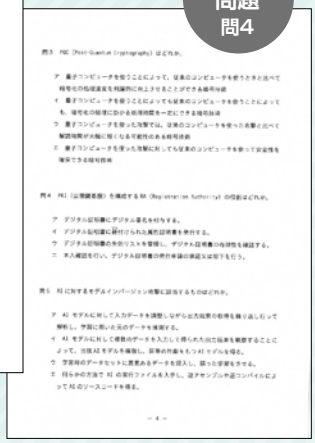

ここが的中!

PKI

午後試験 令和7年度 春期試験

TAC公開模試 午前Ⅱ試験 問17

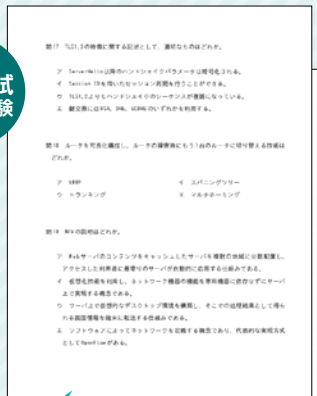

本試験問題 問3

ここが的中!

DTLS1.3の
ハンドシェイク

Web解説講義のご案内

2026年秋期／後期全区分(科目A-1試験を除く)
模擬試験の解説講義を無料配信

詳しい「解答解説冊子」に加え、解説講義をWeb上で配信いたします。重要な分野や正答率の低い問題などに的を絞って、模試の解説を行っています。効率よく、効果的な復習にぜひご活用ください。

配信開始予定日 **2026年12月17日(木) 13:00～**

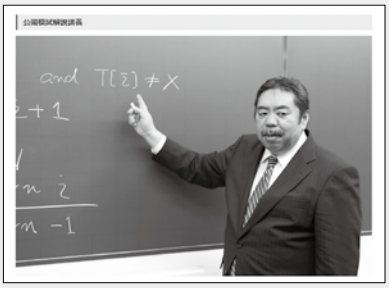

TAC動画　情報処理　検索

お申込みについて

（各1部ずつのご注文はお受けできません。ご了承ください。）

教材発送について

11/24（火）までにお申込みいただいた場合は、**12/2（水）**に発送いたします。
11/25（水）以降のお申込みは、**12/3（木）**以降随時発送いたします。

- 問題、答案用紙、解答解説冊子のみをお送りし採点はいたしません。
- 各試験区分1名様あたりの価格となります。原則として、1団体につき15名様以上からお申込みをお受けいたしますが、15名様に満たない場合は下記担当者にご相談ください。
- 原則として、送料は弊社の負担とさせていただきますが教材のご購入金額が1回につき2万円未満の際は送料550円（10%税込）を申し受けます。追加注文につきましても同様に取り扱わせていただきます。
- 「採点付公開模試」をご希望の場合はお手数ですが、別途お問い合わせください。

お申込み方法

教材がなくなり次第終了いたします

●専用の申込書に必要事項をご記入の上、FAX又は郵送にて下記までお送りください。

お申込み・お問い合わせ先

東日本エリア

TAC株式会社 法人事業部 地域連携推進部　　担当：中島・浦川・樋口・與原
〒101-8383　東京都千代田区神田三崎町3-2-18 TAC本社ビル
TEL.03-5276-8918（直通）　FAX.03-5276-8935（直通）
営業時間：平日9:30～17:30

東海・西日本エリア

TAC株式会社 西日本法人営業部　　担当：溝渕
〒530-0015　大阪府大阪市北区中崎西2-4-12 梅田センタービル
TEL.06-6371-1075（直通）　FAX.06-6371-7306（直通）
営業時間：平日9:30～17:30

個人情報のお取扱いについて

1　事業者の名称　　TAC株式会社　代表取締役　齋藤智記
2　個人情報保護管理者　　個人情報保護管理室　室長
　　連絡先　privacy@tac-school.co.jp
3　管理
　ご提供いただいた個人情報は、安全かつ厳密に管理いたします。また、外部からの不正なアクセスまたは破壊、改ざん等の危険に対して、合理的な安全対策を講じます。
4　利用目的　　※詳細はTACホームページをご参照ください（https://www.tac-school.co.jp）
　お預かりした個人情報は、TACが提供する受講サービス（成績管理、成績発表、会員管理等）、顧客管理等に関して利用します。ただし、受講期間終了後も、会員向けの受講案内や就職・転職に関する情報提供等に利用する場合があります。
　取得した閲覧履歴や購買履歴等の情報は、サービスの研究開発等に利用及び興味・関心に応じた広告やサービスの提供に利用する場合があります。
5　安全対策の措置について
　お預かりした個人情報は、正確性及びその利用の安全性の確保のため、情報セキュリティ対策を始めとする必要な安全措置を講じます。
6　第三者提供について
　お預かりした個人情報は、お客様の同意なしに第三者に開示、提供することはありません（ただし、法令等により開示を求められた場合を除く）。
7　共同利用について　　※詳細はTACホームページをご参照ください（https://www.tac-school.co.jp）
　TACは、資格取得から就職・転職に関する情報提供などをTACグループにおける総合的なサービスを提供するため、TAC関連子会社・TAC提携校と個人情報を共同利用させていただきます。
8　個人情報の取扱いの委託について
　お預かりした個人情報を業務委託する場合があります。この場合は、当社選定基準により、十分な個人情報の保護水準を満たしているものを選定し、委託する個人情報の安全管理が図られるよう、必要、かつ、適切な監督を行います。
9　情報の開示等について
　個人情報の利用目的の通知、開示、訂正、追加、削除、利用または提供の停止を請求できます。
10　個人情報提供の任意性について
　TACへの個人情報の提供は任意です。ただし、サービスに必要な個人情報がご提供いただけない場合等は、円滑なサービスのご提供に支障をきたす可能性があります。あらかじめご了承ください。
11　その他
　個人情報のお取扱いの詳細は、TACホームページをご参照ください。（https://www.tac-school.co.jp）