

お金のプロ

FPに聞く!

〇〇〇の本当の見方



源泉徴収票や保険証券など、

見たことはあっても実は見方がよく分からないという人も多いのでは?



知っておきたい情報や見落とすとキケンな情報に気づいていない(かもしれない)あなたに、お金のプロFPが**本当の見方・読み方**を伝授します。**予約は不要&無料**です。TAC各校舎へ直接お越しください。

■ 内容

1 FPに聞く! 「税金のしくみがよくわかる」 **源泉徴収票の見方**

2 FPに聞く! 「失敗しないための」 **不動産広告の見方**

3 FPに聞く! 「契約内容がよくわかる」 **保険証券の見方**

4 FPが教える! 「受かる人のやり方がよくわかる」 **FP2級短期合格術**

番外編 記憶術のマスター講師に聞く! **驚異的に記憶力を高める脳の使い方**

参加者
特典

オリジナルレジュメ&
入会金¥10,000免除券

プレゼント

資格の学校
TAC



「税金のしくみがよくわかる」源泉徴収票の見方

会社員の方なら毎年会社からもらう源泉徴収票ですが、しっかり読んでみたことはありますか？話題のiDeCoやふるさと納税などおトクな税の優遇制度を最大限に活用するためにも、税のしくみを理解し、自分自身がどれだけ税金を支払っているのか知ることが大切です。税金と上手につきあう方法がわかるセミナーです。

ぜひ、ご自身の源泉徴収票をご持参ください。

■ 内容

- 1 源泉徴収票には何が書いてある？
- 2 見るべきポイントはココだ
- 3 こんな人は節税のチャンスあり
- 4 FP講座のご案内
 - FPを学習するメリット
 - FP講座案内
 - 個別受講相談

前半約1時間がセミナー、後半約30分がFP講座説明会となります。

■ 日程

渋谷校	八重洲校	池袋校	水道橋校	横浜校	名古屋校	梅田校	なんば校	神戸校
10/20(土)	9/17(月・祝)	11/17(土)	10/25(木)	11/23(金・祝)	9/16(日)	10/20(土)	10/10(水)	9/15(土)
14:00~15:30	11:00~12:30	11:00~12:30	14:00~15:30	14:00~15:30	11:00~12:30	14:00~15:30	19:00~20:30	14:00~15:30

「失敗しないための」不動産広告の見方

マイホームや投資マンションを買いたいと思ったとき、物件の広告や概要資料を見て、買ってよい物件か買うべきでない物件か、正しく判断できていますか？不動産広告の見るべきポイントがわかるようになるセミナーです。

ぜひ、興味のある不動産広告をご持参ください。

■ 内容

- 1 不動産広告には何が書いてある？
- 2 見るべきポイントはココだ
- 3 こんな物件は要注意
- 4 FP講座のご案内
 - FPを学習するメリット
 - FP講座案内
 - 個別受講相談

中古戸建て

おすすめ物件! 即入居可!

☆平成28年改装済!
(トイレ、浴室、洗面台)

価格

2,900

万円

[物件の概要]

所在地: 東京都千代田区神田二崎町●●●

交通: JR総武線 水道●駅より 徒歩15分

土地面積: 162.82㎡

建物面積: 112.80㎡

建築年月: 平成10年9月

間取り: 3LDK

株式会社●●●

(公益社団法人) 東京都宅地建物取引業協会会員
 (公益社団法人) ●●●不動産公正取引協議会加盟

TEL 03-5276-0000

取引態様: 媒介 住所: 東京都千代田区二崎町●●●●

前半約1時間がセミナー、後半約30分がFP講座説明会となります。

■ 日程

新宿校	八重洲校	池袋校	名古屋校	梅田校
9/15(土)	10/2(火)	11/24(土)	10/31(水)	12/13(木)
17:30~19:00	19:00~20:30	17:30~19:00	19:00~20:30	19:00~20:30
			14:00~15:30	11:00~12:30
				13:00~14:30

「契約内容がよくわかる」保険証券の見方

ほとんどの人が加入している保険。いざというときに保険金が出ない、などということにならないためにも保険証券や約款をしっかりと確認しておきたいものです。どのようなときにいくら保険金がもらえる保険なのか、最低限チェックしたいポイントがわかるセミナーです。

ぜひ、ご自身が加入している保険証券や約款、契約のしおりなどをご持参ください。

■ 内容

1 保険証券や約款には何が書いてある？

2 見るべきポイントはココだ

3 自分にあった保険の選び方

4 FP講座のご案内

- FPを学習するメリット
- FP講座案内
- 個別受講相談

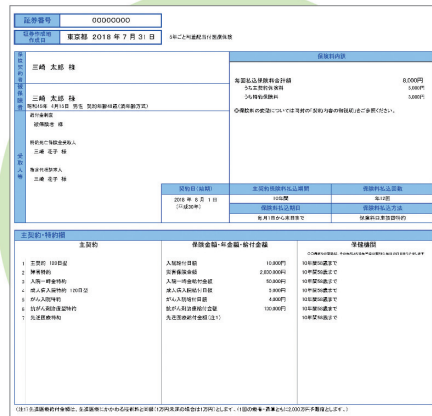

前半約1時間がセミナー、後半約30分がFP講座説明会となります。

■ 日程

渋谷校		新宿校	八重洲校	横浜校	名古屋校	梅田校	なんば校
9/23(日)	10/6(土)	10/16(火)	11/22(木)	9/24(月・祝)	12/16(日)	9/17(月・祝)	9/2(日)
14:00~15:30	14:00~15:30	19:00~20:30	19:00~20:30	14:00~15:30	11:00~12:30	15:30~17:00	11:00~12:30

「受かる人のやり方がよくわかる」FP2級短期合格術

FP技能検定は競争試験ではなく、学科・実技とも自分自身が6割正解すれば合格できる絶対基準の試験です。それにもかかわらず、2級の合格率は40%程度と、決して高くありません。学習の仕方を間違えると大きな落とし穴にはまることに…そうならないために、TACの人気講師が、短時間で確実に学科・実技を同時にスムーズに合格するための「秘訣」を伝授します。

■ 内容

1 FP試験の特徴

- 資格概要と試験制度
- こんな内容が学べる

2 こうすれば短期合格できる

- 自分の学習法を見つけよう
- 時間管理術

3 最短で合格するための「秘訣」はこれだ!

- メリハリをつける
- 効果的なアウトプット法

4 FP講座のご案内

- FPを学習するメリット
- FP講座案内
- 個別受講相談

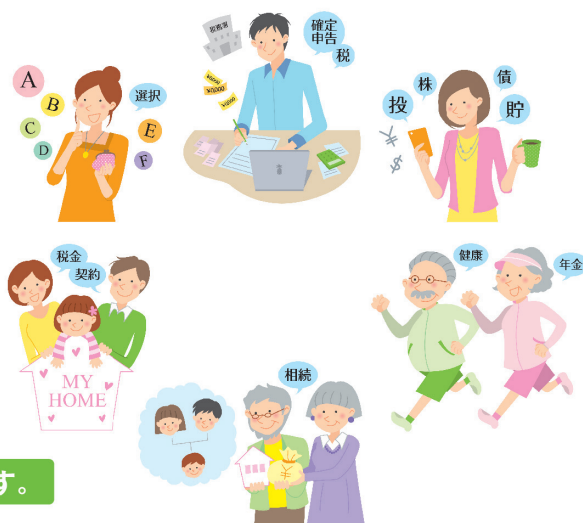

前半約1時間がセミナー、後半約30分がFP講座説明会となります。

■ 日程

新宿校	八重洲校		水道橋校	梅田校	なんば校	神戸校
9/13(木)	10/18(木)	11/1(木)	9/13(木)	10/8(月・祝)	9/16(日)	11/6(火)
19:00~20:30	19:00~20:30	19:00~20:30	14:00~15:30	13:00~14:30	14:00~15:30	19:00~20:30

「アクティブ・ブレイン記憶術～合格を勝ち取る記憶法」

資格や語学の学習をしても昔ほど覚えられない、記憶に自信がないという方も多いのではないのでしょうか。しかし、年齢と記憶力には関係がありません。脳の使い方を学べば誰でも驚異的に記憶力を高めることが可能です。そんなアクティブ・ブレインのテクニックを体験できるセミナーです。



■ 内容

- 1 あなたの**記憶力**をチェック
- 2 簡単に記憶できる**テクニック**
- 3 **脳の可能性**



講師 菱田 雅生

CFP®1級ファイナンシャル・プランニング技能士独立系FPとして相談業務、原稿執筆、セミナー講師などに従事。講演は年間200回超に及ぶ。記憶力やイメージ力を飛躍的に向上させるアクティブ・ブレイン・セミナーのマスター講師としても活躍中。

■ 日程

渋谷校	新宿校	八重洲校	池袋校	京都校	梅田校	神戸校
11/10(土)	10/28(日)	10/28(日)	10/17(水)	9/23(日)	9/24(月・祝)	9/24(月・祝)
11:00~12:30	11:00~12:30	15:00~16:30	19:00~20:30	14:00~15:30	15:30~17:00	11:00~12:30



<h4>新宿校</h4> <p>〒160-0023 新宿区西新宿1-21-1 明国ビル9F ☎03(5322)1040(代)</p> <p>JR有楽町線西新宿駅より徒歩5分 地下鉄丸の内線大塚駅より徒歩1分</p>	<h4>池袋校</h4> <p>〒171-0022 豊島区南池袋1-19-6 オックス池袋ビル9F ☎03(5992)2850(代)</p> <p>JR 有楽町線池袋駅西口より徒歩3分</p>	<h4>渋谷校</h4> <p>〒150-0031 渋谷区桜丘町31-15 渋谷区保土ヶ谷駅前ビル4F ☎03(3462)0901(代)</p> <p>JR有楽町線西口 東急線 地下鉄出口より徒歩7分 京王線の有楽町線渋谷駅西口より徒歩4分</p>	<h4>八重洲校</h4> <p>〒104-0031 中央区京橋1-10-7 KPP八重洲ビル4F ☎03(6228)8501(代)</p> <p>JR有楽町線中央口より徒歩5分 日本橋線1出口より徒歩3分 京橋駅西出口・宝町駅A6出口より徒歩4分</p>	<h4>横浜校</h4> <p>〒220-0011 横浜市西区高島2-19-12 スライズビル5F ☎045(451)6420(代)</p> <p>JR 私鉄横浜駅東口より徒歩3分</p>	
<h4>水道橋校</h4> <p>〒101-0061 千代田区神田三崎町2-10-8 オックス水道橋ビル ☎03(5276)0271(代)</p> <p>JR水道橋駅東口より徒歩1分 有楽町線有楽町駅より徒歩10分 地下鉄水道橋駅A2出口より徒歩3分</p>	<h4>名古屋校</h4> <p>〒450-0002 名古屋市中村区名駅1-2-4 名駅バスターミナルビル10F ☎052(586)3191(代)</p> <p>名駅・近鉄名駅南口より徒歩1分 JR名古屋駅西口より徒歩2分</p>	<h4>梅田校</h4> <p>〒530-0015 大阪府北区中崎町2-4-12 梅田センタービル4F ☎06(6371)5781(代)</p> <p>阪急 地下鉄御堂筋線梅田駅より徒歩6分・JR大塚駅より徒歩7分</p>	<h4>なんば校</h4> <p>〒542-0076 大阪府中央区難波2-2-3 御堂筋グラントビル13F ☎06(6211)1422(代)</p> <p>地下鉄なんば駅南口より徒歩1分 (81F スターバックス裏側ビルに隣接しています)</p>	<h4>神戸校</h4> <p>〒651-0087 神戸市中央区御幸通6-1-10 オックス神戸三宮ビル1F ☎078(241)4895(代)</p> <p>JR三宮駅 阪急神戸三宮駅より徒歩6分 阪神神戸三宮駅より徒歩3分</p>	<h4>京都校</h4> <p>〒600-8421 京都市下京区錦小路小橋通丸屋人形町159-1 オックス京都センタービル4F ☎075(351)1122(代)</p> <p>地下鉄西桑原駅・阪急烏丸駅より徒歩2分</p>

*各校舎ごとに営業時間等が異なる場合があります。詳しくは各校舎までお問い合わせください。

FP講座のご案内

暮らしに役立つお金の知識を身につけられるのがファイナンシャル・プランナー。年金、保険、投資、税金、相続など、誰もが知っておきたい内容を一気に学べるのが魅力です。

新カリキュラムにリニューアル!

2級
本科生

98,200円~

まずはパンフレットをご請求ください。

■ FP講座パンフレットの請求はこちら

ゴウカク イイナ

通話無料

0120-509-117

月~金 9:30~19:00 / 土日祝 9:30~18:00

TACホームページ

<https://www.tac-shool.co.jp/>

- 札幌校 011-242-4477
- 仙台校 022-266-7222
- 水道橋校 03-5276-0271
- 新宿校 03-5322-1040
- 池袋校 03-5992-2850
- 渋谷校 03-3462-0901
- 八重洲校 03-6228-8501
- 町田校 042-721-2202
- 横浜校 045-451-6420
- 大宮校 048-644-0676
- 名古屋校 052-586-3191
- 京都校 075-351-1122
- 梅田校 06-6371-5781
- なんば校 06-6211-1422
- 神戸校 078-241-4895
- 福岡校 092-724-6161